

市が発令する避難情報について

避難準備情報	避難勧告	避難指示	重大
--------	------	------	----

避難行動

- 災害の危険性が高い状況です。いつでも避難できるように準備をしましょう。
- お年寄、体の不自由な方、乳幼児、妊産婦の方など避難に時間のかかる方は避難をはじめましょう。
- 災害の危険性が明らかに高い状況です。
- 指定された避難所・避難場所に避難を開始しましょう。
- お互いに助け合って避難しましょう。
- 自動車による避難はやめましょう。
- 災害の危険性が**非常に高いか、すでに発生している**状況です。
- すべての住民が避難を完了していただければなりません。
- 避難していない場合は直ちに近くの避難所に避難して下さい。
- 避難が困難や危険な場合は、屋内の高いところ、安全なところへ一時避難して下さい。
- 新しい災害の情報を注意して、さらに避難するか判断してください。

市からの呼びかけ

- 〇〇時〇〇分〇〇地区に避難準備情報を発令しました。いつでも避難できる準備を始めて下さい。
- 大雨により〇〇川の水位が上昇し、避難判断水位を超えるおそれがあります。
- 〇〇時〇〇分大雨警報が発令されました。土砂災害発生危険性が高まっています。
- 〇〇時〇〇分〇〇地区に避難勧告が発令されました。
- 大雨により〇〇川の水位がさらに上昇し、氾濫危険水位を超えました。
- 水位が堤防を越すおそれがあります。
- 〇〇時〇〇分土砂災害警戒情報が発令されました。土砂災害が発生する恐れがあります。
- 〇〇時〇〇分〇〇地区に避難指示が発令されました。
- 〇〇川〇〇橋上流左岸の堤防の水が越え始めました。
- 〇〇地区に土石流が発生しました。非常に危険な状態となっています。

公共機関

記号	名称	所在地	連絡先
市役所	白石市役所	大手町1番1号	25-2111
	防災センター		22-1452
警察署	白石警察署	大平森合字清水水田4番1	25-2138
	白石駅前交番	字穴目15番地の21	25-2863
	越河駐在所	越河五賢字海道下3番3	28-2004
	白川駐在所	白川津田寺下8番地	27-2003
	鎌先駐在所	福岡越本字鎌先1番40番地6	25-2722
	小原駐在所	小原字中倉30番地4	29-2101
消防署	白石消防署	城北町4番2号	25-2259
医療機関	公立刈田総合病院	福岡越本字下原川36	25-2145
	医療法人浄二会大泉記念病院	福岡深谷字一本松5-1	22-2111

背景色のある施設は利用時に注意が必要です。水色：洪水浸水想定区域内。オレンジ色：土砂災害警戒区域内。
AEDとは、自動体外式心臓除震器のことです。

非常時の持ち出し品

いざというときにすぐ持ち出せるように準備しておきましょう。

水・非常食 <input type="checkbox"/> 水(1人1日3Lを目安) <input type="checkbox"/> 乾パン、缶詰、カップ麺、レトルト食品	衣類 <input type="checkbox"/> 衣類下着 <input type="checkbox"/> 足の裏をゴム手袋 <input type="checkbox"/> 高負荷の薄い靴	その他に必要な物 <input type="checkbox"/> 現金 <input type="checkbox"/> 貴重品 <input type="checkbox"/> 貴重書類 <input type="checkbox"/> 貴重品
貴重品 <input type="checkbox"/> 現金(公家電費用に10円程度) <input type="checkbox"/> 印鑑・契約金通帳 <input type="checkbox"/> 免許証・健康保険証 <input type="checkbox"/> カード類	生活用品 <input type="checkbox"/> 家中電灯 乾電池 <input type="checkbox"/> 携帯ラジオ <input type="checkbox"/> ビニール袋 <input type="checkbox"/> マッチ・ライター <input type="checkbox"/> 毛布・タオル・ハンカチ	その他 <input type="checkbox"/> ヘルメット・防災ずきん <input type="checkbox"/> 粉ミルク・母乳しぼり器 <input type="checkbox"/> 生理用品・紙おむつ <input type="checkbox"/> 筆記用具

わが家の防災メモ

●家族の連絡先

続柄	家族の名前	連絡先	電話番号	携帯電話番号	住所	血液型
本人						

●近くの避難場所

災害が起きた際の、避難場所までの道順を確認しておきましょう。

避難場所	電話番号	備考
家族の集合場所		

避難所・避難場所

背景色のある施設は利用時に注意が必要です。水色：洪水浸水想定区域内。オレンジ色：土砂災害警戒区域内。

地区	記号	名称	所在地	連絡先	自治会別指定避難先	
					地震災害のとき	風水害(洪水・土砂災害)のとき
齋川	指定	齋川公民館	齋川寺町新町31	25-2701	小学校で不足する場合に使用	初動期
	指定	齋川小学校	齋川寺町尻南1-1	25-2704	齋川全自治会	状況によって順次開設

指定避難所とは、市が指定する災害時に宿泊可能な施設のある避難場所です。
避難場所とは、災害時に緊急的に避難し、身の安全を確保できる施設や場所です。AEDとは、自動体外式心臓除震器のことです。

- 指定避難所
- 避難場所
- 一時避難場所
- 市役所
- 行政機関
- 警察署
- 消防署
- 幼稚園
- 保育所
- 福祉施設
- ヘリポート
- 消防ポンプ施設
- 東北自動車道
- 国道
- 県道・主要地方道
- 避難経路
- 地区界
- 自治会区域

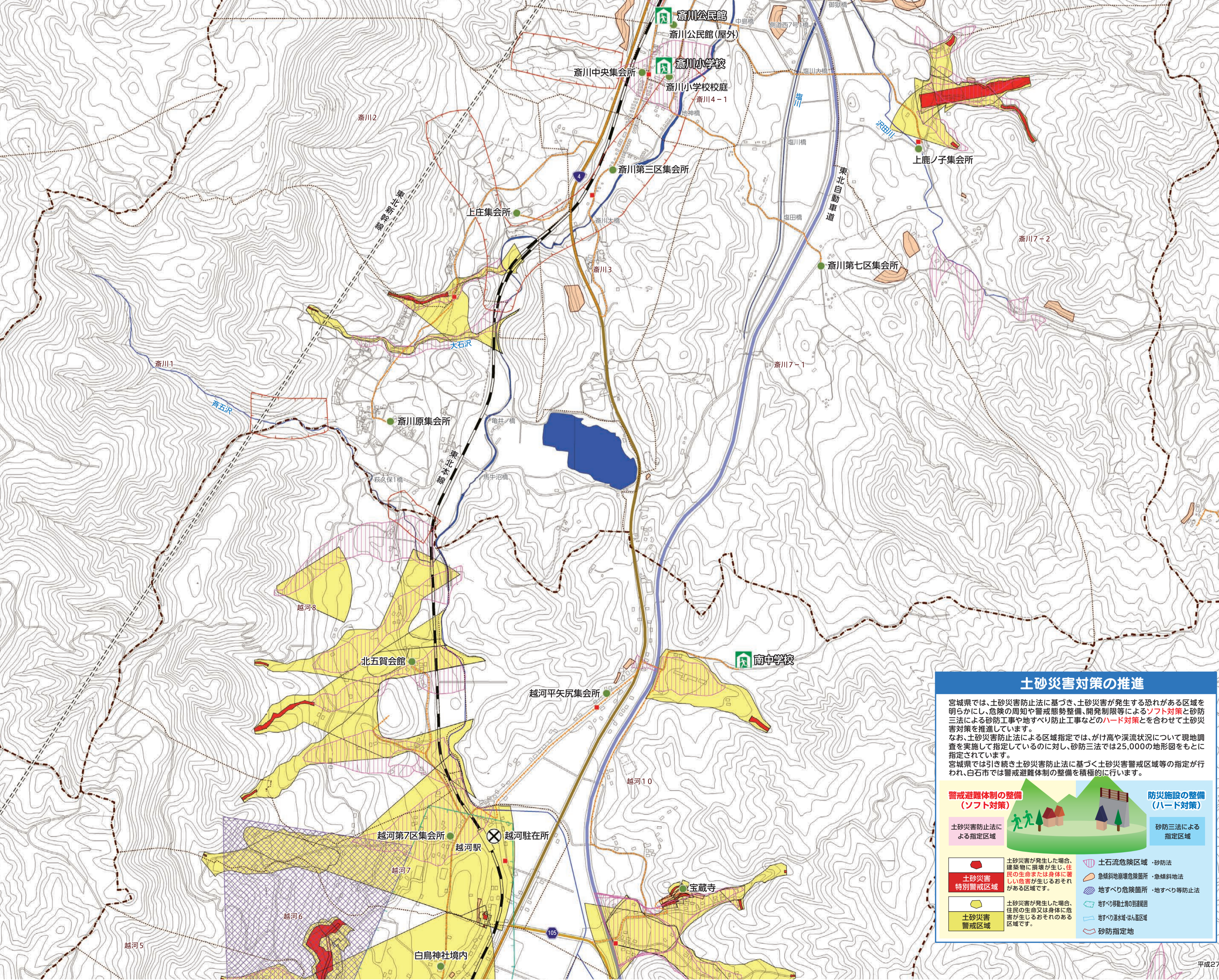

白石市防災マップ

齋川地区 2015改訂版

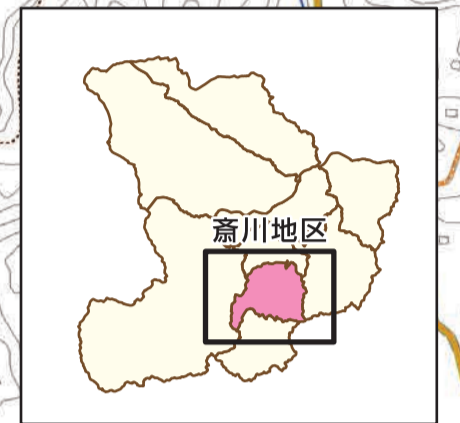

NTT 災害用伝言ダイヤル

災害発生時に、被災地への通信が増加し、つながりにくい場合に提供される声の伝言サービスです。

伝言の録音方法	伝言の再生方法
070 にダイヤルする 1 を押す <input type="checkbox"/> <input type="checkbox"/> <input type="checkbox"/> <input type="checkbox"/> <input type="checkbox"/> <input type="checkbox"/> <input type="checkbox"/> <input type="checkbox"/> <input type="checkbox"/>	070 にダイヤルする 2 を押す <input type="checkbox"/> <input type="checkbox"/> <input type="checkbox"/> <input type="checkbox"/> <input type="checkbox"/> <input type="checkbox"/> <input type="checkbox"/> <input type="checkbox"/> <input type="checkbox"/>

※詳しくは掲載の0116か、インターネットのサイト(https://www.ntt-east.co.jp/saigi/index.html)を確認してください。

緊急時の連絡先

消防・救急車	警察	災害用伝言ダイヤル
119	110	171

※携帯電話は災害時つながりにくいことがあります。

避難情報の伝達方法 (行政から伝達される情報)

気象情報・洪水予報・土砂災害警戒情報 (気象庁・宮城県から) → 避難情報 (市から)

テレビ・ラジオ | 消防車・広報車 | しろいし安心メール | 緊急速報エリアメール | 自治会長自主防災組織 | 各避難所要配慮者利用施設

●災害時に得られる情報と情報収集する手段

- 地上デジタル放送 (dボタン)**
 - NHK総合(dボタン)-[安全情報 おしらせ]
 - 気象情報・注意報や避難指示・警告の発生状況、避難所開設情報、河川水位・雨量等を確認することができます。
- インターネット**
 - 災害関連情報
 - 白石市(避難指示等の情報、災害時の生活情報など) <http://www.city.shiroishi.miyagi.jp/index.html>
 - 土砂災害警戒情報システム(白石市) <http://www.pref.miyagi.jp/>
 - 宮城県(県内の災害発生状況など) <http://www.doshasaigai.pref.miyagi.jp/midski/m/pc版>
 - 気象庁(気象情報、注意報の発令、気象観測値など) <http://www.jma.go.jp/jma/index.html>
 - 国土交通省 川の防災情報(河川の洪水・水位・雨量情報) <http://www.river.go.jp/>
 - メール配信サービス
 - しろいし安心メール(白石市)
 - (配信登録)shiroi-@mpx.wagmap.jp
 - 市の災害関係情報や市からの「お知らせ」を配信します。QRコードまたは上記に空メールを送信し登録してください。ご利用の場合は、利用規約をよくお読みください。参照先:白石市ホームページ「生活環境課」しろいし安心メール」
 - <http://www.city.shiroishi.miyagi.jp/section/saikatsu/anshinmail/>
 - 土砂災害警戒メール(宮城県)
 - (配信登録)toroku@doshasaigai.pref.miyagi.jp
 - 県内の希望エリアの「大雨警報」や「土砂災害警戒情報」を配信します。QRコードまたは、上記に空メールを送信し登録してください。利用の場合は、利用規約をよくお読みください。参照先:宮城県ホームページ「防災・危機管理」土砂災害警戒メール配信システム」
 - http://www.doshasaigai.pref.miyagi.jp/midski/mail/DosyaMail_pc.html

※各情報は2015年2月時点です。

土砂災害対策の推進

宮城県では、土砂災害防止法に基づき、土砂災害が発生する恐れがある区域を明らかにし、危険の周知や警戒態勢整備、開発制限等によるソフト対策と砂防工事による砂防工事や地すべり防止工事などのハード対策とを合わせて土砂災害対策を推進しています。

なお、土砂災害防止法による区域指定では、がけ高や深流状況について現地調査を実施して指定しているのに対し、砂防三法では25,000の地形図をもとに指定されています。

宮城県では引き続き土砂災害防止法に基づく土砂災害警戒区域等の指定が行われ、白石市では警戒態勢体制の整備を積極的に行っています。

警戒態勢体制の整備 (ソフト対策)	防災施設の整備 (ハード対策)
<input type="checkbox"/> 土砂災害防止法による指定区域 <input type="checkbox"/> 土砂災害特別警戒区域 <input type="checkbox"/> 土砂災害警戒区域	<input type="checkbox"/> 土砂流危険区域 - 砂防法 <input type="checkbox"/> 急傾斜地危険区域 - 急傾斜地地すべり危険箇所 - 地すべり砂防工事 <input type="checkbox"/> 野の土砂災害危険区域 <input type="checkbox"/> 野の砂防指定地